



*Gobierno Autónomo
Descentralizado Parroquial
Delegsol*

RENDICION DE CUENTAS PERIODO ENERO-DICIEMBRE 2017

ANTECEDENTES

La rendición de cuentas es obligación para todas las entidades del sector público (art. 225 de la constitución) y de las personas jurídicas del sector privado que presten servicios públicos, desarrollen actividades de interés público o manejen recursos públicos.

En este contexto también son sujetos de rendir cuentas todas las autoridades de elección popular y Gobiernos Autónomos Descentralizados.



TRANSPARENCIA Y ACCESO A LA INFORMACIÓN

Los mecanismos utilizados para la transparencia y acceso a la información son los siguientes:

- ***Publicación en la pág. Web de los contenidos establecidos en el Art. 7 de la LOTAIP www.delegsol.gob.ec***
- ***Publicación en la pág. Web del Informe de Rendición de Cuentas y sus medios de verificación establecido en el literal m, del Art. 7 de la LOTAIP***

The background is a solid green color. In the four corners, there are decorative elements consisting of thin, light green lines that resemble circuit traces or a stylized tree structure, ending in small circles.

CUMPLIMIENTO

POA Y PRESUPUESTO

Componente	Competencia	Proyecto	Meta	Valor	Ejecutado	Porcentaje
BIOFÍSICO	Incentivar el desarrollo de actividades productivas comunitarias, la preservación de la biodiversidad y la protección del ambiente:	1.- Construcción de un contenedor de basura para el almacenamiento de la basura de los lugares donde no extra el recolector.	1.- El 70% de los Barrios beneficiados con la recolección de la basura	\$ 3,200.00	3192.00	100%
SOCIOCULTURAL	“Contribuir a mejorar la calidad de vida de la población de la parroquia, en el marco de los derechos a salud, educación, seguridad y cultura”.	1.- Rescate de la Cultura y Tradiciones 2.- Capacitación a jóvenes en convenio con el Municipio del Cantón Chordeleg 3.- encuentros alternativos con personas de atención prioritaria	1.- El 30% de los jóvenes se encuentran capacitados en prevención del consumo de alcohol y droga, hasta finales del 2019. 2.- Se ha rescatado por lo menos un saber ancestral de la parroquia, hasta finales del 2019. 3.- Implementar dos Espacios Alternativos dentro de la Parroquia	\$ 19,381.00	\$18,048.14	93%
ECONÓMICO PRODUCTIVO	“Contribuir al desarrollo de la parroquia en el marco de los derechos al trabajo, alimentación saludable y aprovechar el potencial cultural y turístico”.	1.- Apoyo a la Asociación de Toquilleras la Merced	1.- Las organizaciones de toquilleras han mejorado su sistema de producción y acabado del sombrero de paja toquilla, hasta finales del 2019.	\$ 2,084.00	\$ 1296	92%

<p>ASENTAMIENTOS HUMANOS</p>	<p>Planificar, Construir y mantener la infraestructura física, los equipamientos y los espacios públicos de la parroquia, contenidos en los planes de desarrollo e incluidos en los presupuestos participativos anuales.</p>	<p>1.- Construcción de la Casa Parroquial 2.- Contrucción de las Veredas de ingreso a la casa Parroquial y detrás de la Iglesia 3.- Construcción del alcantarillado en toda la Parroquia 4.- Implementación de juegos para niños en la playa de la Parroquia Delegsol</p>	<p>1.- La Parroquia Delegsol tiene planificado la construcción del 100% del alcantarillado de su parroquia, hasta finales del 2018. 2.- El 15% de presupuesto destinado para la construcción de las veredas 3.- El 11% del presupuesto para inversión destinado para la construcción de la casa Parroquial 4.- El 4.41% del presupuesto de inversión destinados para equipamientos de los espacios recreativos de la Parroquia.</p>	<p>\$ 28600.00</p>	<p>24424.29</p>	<p>85%</p>
<p>MOVILIDAD, ENERGÍA Y CONECTIVIDAD</p>	<p>Planificar y mantener, en coordinación con los gobiernos provinciales, la vialidad parroquial rural;</p>	<p>1.-Mantenimiento vial con recursos de la tasa solidaria 2.- Mejoramiento en la vía de acceso a Chocar realizando un mejoramiento vial para evitar daños en los vehículos, accidentes de tránsito. 3.- Mantenimiento vial por declaratoria de emergencia.</p>	<p>1.- La población de Delegsol ha mejorado el sistema vial rural y urbano en un 90%, hasta finales del 2019. 2.- El 8% del presupuesto de inversión destinado el arreglo de la vía a Chocar. 3.- El 6.91% del presupuesto de inversión destinado para mantenimiento vial en las Flores.</p>	<p>\$ 63354.65</p>	<p>15429.26</p>	<p>25%</p>



TRABAJOS MEDIO AMBIENTE,
RECOLECCIÓN DE BASURA EN
CONTENEDOR



PRESUPUESTADO: \$3200.00
MONTO: \$3192.00
EJECUTADO: 100%



PROYECTO DE JOVENES

MONTO: \$755
EJECUTADO: \$462.14
62%





FESTIVIDADES DE PARROQUIALIZACIÓN Y DE CARNAVAL.



MONTO: \$12176.00
EJECUTADO: 12166.00
99%

PROYECTO ADULTO MAYOR

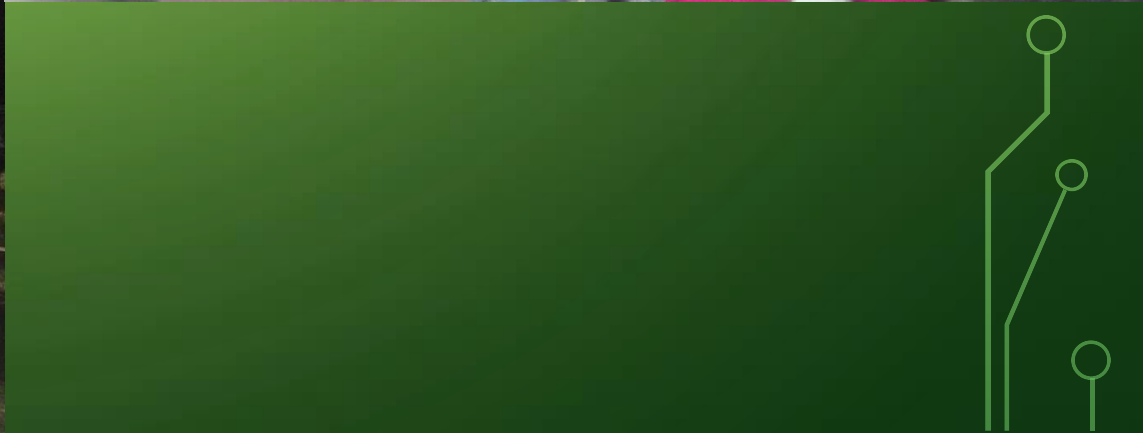

APOYO A LA PRODUCCIÓN
TOQUILLERAS LA MERCED.

**ASOCIACIÓN
TOQUILLERAS**

Monto: \$ 2084.00
Ejecutado: \$ 1296.00
El 92%



MONTO: 10400.00
EJECUTADO: 6563.20
PORCENTAJE: 63%



MAQUINARIA PARA LA CONSTRUCCIÓN DEL
ALCANTARILLADO EN EL BARRIO LA
DOLOROSA Y PUNHUAYCO:

ALCANTARILLADO





CONSTRUCCIÓN DE VEREDAS

MONTO: 15000.00

EJECUTADO: 14669.09

PORCENTAJE.: 98%

JUEGOS IMPLEMENTADOS EN LA ORILLA DEL RIO DE NUESTRA PARROQUIA



MONTO:3200
EJECUTADO: 3192
99%

MANTENIMIENTO VIAL RECURSOS
TASA SOLIDARIA 2017

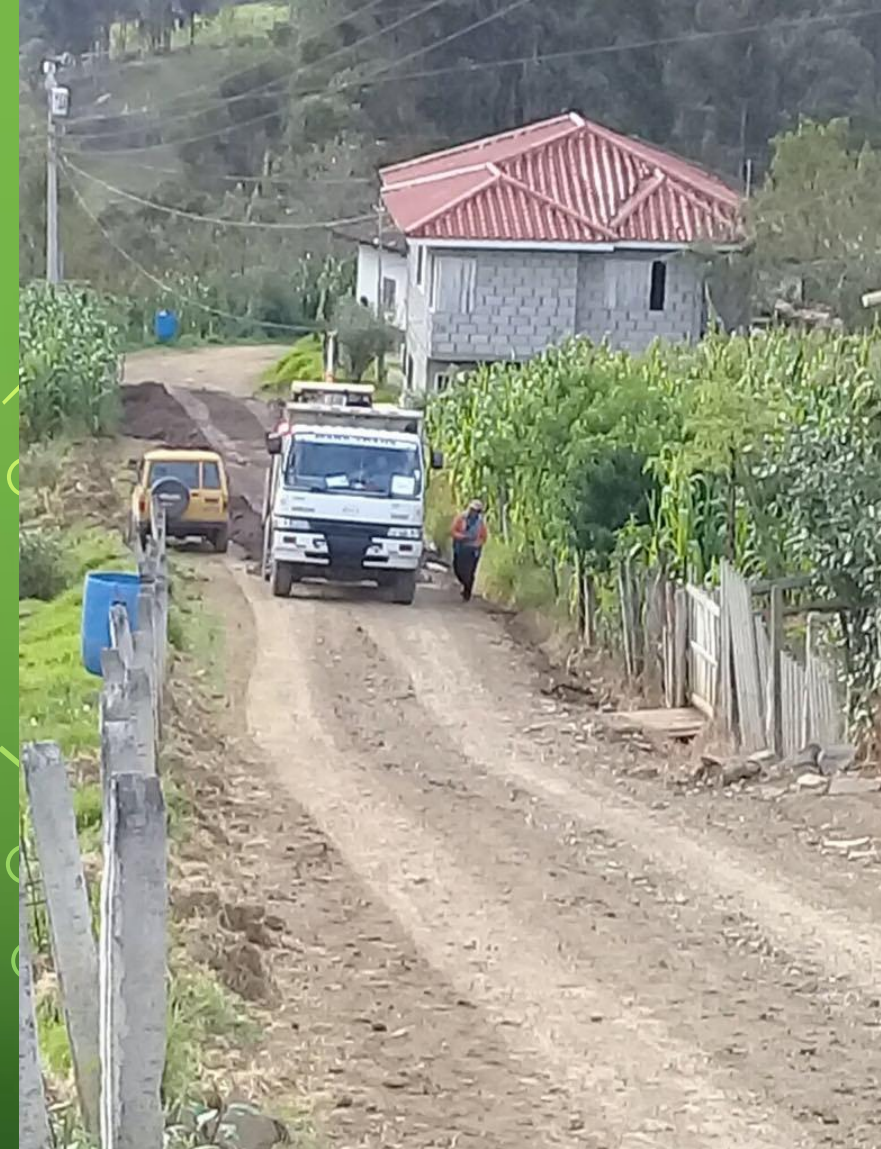

PRESUPUESTADO: \$47184.65
MONTO: \$47184.65
EJECUTADO: 0%



VIA A SANTA TERESITA

MONTO: \$3500
EJECUTADO: \$3338.04
95%

MANTENIMIENTO VIAL MEDIANTE DECLARATORIA
DE EMERGENCIA



MONTO \$5670.00
EJECUTADO EL 100%

MANTENIMIENTO VIAL MEDIANTE DECLARATORIA DE EMERGENCIA





Programas Sociales, Agasajo Navideño



MANTENIMIENTO Y
REPARACION DE VEHICULOS

REPARACIÓN

Monto: \$ 7000.00
Ejecutado: \$ 6421.22
El 92%

PROCESOS DE CONTRATACION Y COMPRAS PÚBLICAS.

Los procesos de contratación y compras públicas se describen a continuación:

PROCESOS DE CONTRATACIÓN Y COMPRAS PÚBLICAS DE BIENES Y SERVICIOS				
TIPO DE CONTRATACIÓN	ESTADO ACTUAL			
	Adjudicados		Finalizados	
	Número Total	Valor Total	Número Total	Valor Total
Ínfima Cuantía	51	44,915.70	58	44,915.70
Subasta Inversa Electrónica	1	12601.00	1	12601.00
Contratación Directa	0	0	0	0
Catálogo Electrónico	8	89.92	8	89.92

The background is a solid green color with a subtle gradient. In the four corners, there are decorative elements resembling circuit board traces or neural network connections, consisting of thin white lines and small white circles.

GRACIAS.